



Kingsford Securities



MetaTrader 5

MetaTrader เป็นแพลตฟอร์มที่สถาบันการเงินในต่างประเทศใช้กัน
อย่างแพร่หลายทั่วโลก ทั้งนี้ บริษัท **Metaquotes Software Corp.**
ได้พัฒนาแพลตฟอร์มการซื้อขายทางตลาดการเงินใหม่ ภายใต้ชื่อ
MetaTrader 5 โดยมุ่งเน้นไปที่ตลาดหลักทรัพย์ ซึ่งปัจจุบัน
ได้รับการรับรองจากตลาดหลักทรัพย์กว่า 10 แห่งทั่วโลก ดังนี้



MetaTrader 5

- Moscow Exchange (former RTS)
- Singapore Mercantile Exchange (SMX)
- Dubai Gold and Commodities Exchange (DGCX)
- Bourse Africa (former GBOT)
- BM&FBOVESPA (Brazilian Stock Exchange)
- Ukrainian Exchange
- Chicago Mercantile Exchange (CME)
- Warsaw Stock Exchange (WSE)
- Australian Securities Exchange (ASX)
- Borsa Istanbul (BIST)
- Pakistan Mercantile Exchange (PMEX)
- Indonesia Commodity & Derivatives Exchange (ICDX)

MetaTrader 5



การส่งคำสั่งซื้อขายอัตโนมัติบนสัญญาณทางเทคนิคที่กำหนดไว้
กำหนดจุดขายเพื่อทำกำไรและตัดขาดทุน ได้ทันทีที่ส่งคำสั่งซื้อ (Take Profit & Stop Loss)



KINGSFORD

Technical Analysis

เครื่องมือวิเคราะห์ทางเทคนิคพื้นฐานพร้อมใช้งาน

- Trend Indicators
- Oscillator Indicators
- Volume
- Bill Williams Indicators
- Others

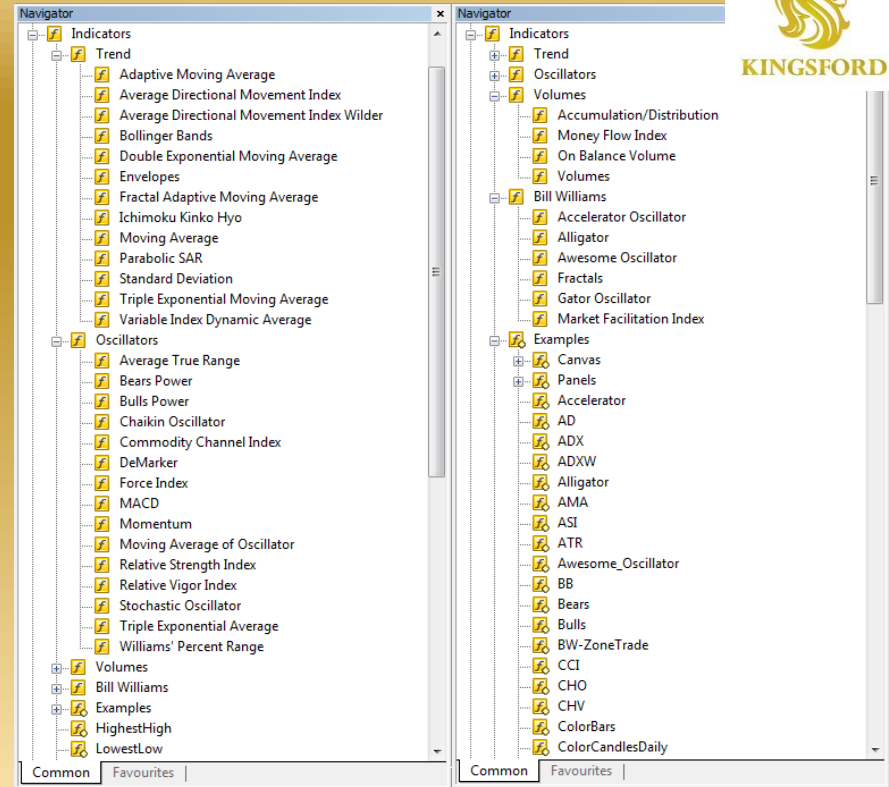

เครื่องมือทางเทคนิคเพื่อรองรับการวิเคราะห์ที่ซับซ้อนยิ่งขึ้น

- Multi Asset & Multi Timeframe Analysis
- Chart and Pattern Analysis
- Indicators ใหม่ ซึ่งสามารถ Download เพิ่มเติมได้ จาก www.mql5.com

Strategy Tester

- **Backtesting:** ทดสอบประสิทธิภาพของกลยุทธ์ที่ต้องการ โดยอาศัยข้อมูลจริงในอดีต
- **Optimization:** การหาค่า Parameter ที่เหมาะสมที่สุด เพื่อเพิ่มประสิทธิภาพของการเข้าซื้อขาย
- **Results:** เลือกแสดงผลจาก Optimization และเรียงลำดับตามผลลัพธ์ที่ต้องการ เช่น Profit, Trades, Drawdown, Expected Payoff, Profit Factor, Recovery Factor และ Sharpe Ratio เป็นต้น

| Pass | Result | Profit | Total trades | Profit factor | Expected pay... | Drawdown % | Recovery fac... | Sharpe ratio | iP_MA1 | iP_MA2 |
|---------|--------|--------|--------------|---------------|-----------------|------------|-----------------|--------------|--------|--------|
| 2, 298 | 129.44 | 102.47 | 29 | 3.42 | 3.33 | 4.65 | 3.97 | 0.39 | 37 | 158 |
| 2, 408 | 132.32 | 89.08 | 34 | 2.46 | 2.65 | 4.46 | 3.65 | 0.29 | 25 | 191 |
| 19, 357 | 129.46 | 89.67 | 25 | 3.56 | 3.59 | 4.55 | 3.56 | 0.38 | 35 | 45 |
| 0, 330 | 175.80 | 89.44 | 33 | 2.62 | 2.71 | 3.35 | 5.11 | 0.32 | 22 | 145 |
| 0, 221 | 108.03 | 89.40 | 32 | 2.99 | 2.79 | 5.46 | 2.96 | 0.34 | 37 | 134 |
| 2, 440 | 107.75 | 87.87 | 35 | 2.86 | 2.51 | 5.46 | 2.91 | 0.32 | 37 | 134 |
| 11, 389 | 187.15 | 87.35 | 31 | 2.60 | 2.82 | 3.14 | 4.99 | 0.30 | 37 | 145 |
| 3, 288 | 147.32 | 87.21 | 30 | 3.45 | 2.91 | 3.99 | 3.95 | 0.33 | 34 | 95 |
| 3, 463 | 128.60 | 86.35 | 34 | 2.55 | 2.54 | 4.56 | 3.39 | 0.28 | 37 | 183 |
| 2, 261 | 131.32 | 86.33 | 35 | 3.31 | 2.47 | 4.46 | 3.41 | 0.37 | 47 | 195 |
| 4, 334 | 128.13 | 86.06 | 32 | 3.34 | 2.69 | 4.57 | 3.37 | 0.36 | 48 | 51 |
| 24, 327 | 135.76 | 85.41 | 29 | 3.18 | 2.95 | 4.31 | 3.56 | 0.33 | 38 | 38 |
| 27, 465 | 94.05 | 85.36 | 34 | 2.16 | 2.51 | 6.22 | 2.43 | 0.27 | 38 | 38 |
| 0, 127 | 105.28 | 84.90 | 36 | 2.44 | 2.36 | 5.56 | 2.75 | 0.27 | 34 | 150 |
| 0, 189 | 103.23 | 84.76 | 37 | 2.24 | 2.29 | 5.66 | 2.72 | 0.26 | 25 | 176 |
| 19, 376 | 142.72 | 84.32 | 24 | 3.24 | 3.51 | 4.09 | 3.71 | 0.37 | 36 | 48 |
| 1, 354 | 134.65 | 84.01 | 33 | 2.67 | 2.55 | 4.34 | 3.49 | 0.29 | 34 | 95 |
| 3, 390 | 103.56 | 83.73 | 34 | 2.34 | 2.46 | 5.64 | 2.68 | 0.28 | 33 | 125 |
| 0, 455 | 96.34 | 83.61 | 32 | 2.58 | 2.61 | 6.06 | 2.50 | 0.29 | 32 | 101 |
| 0, 276 | 116.34 | 83.38 | 34 | 2.50 | 2.45 | 5.01 | 3.01 | 0.27 | 38 | 54 |
| 4, 386 | 153.88 | 83.08 | 32 | 3.39 | 2.60 | 3.79 | 3.93 | 0.35 | 50 | 157 |
| 3, 353 | 118.80 | 82.27 | 30 | 2.20 | 2.74 | 4.90 | 3.02 | 0.28 | 37 | 183 |
| 10, 270 | 102.67 | 81.70 | 27 | 2.58 | 3.03 | 5.67 | 2.61 | 0.31 | 38 | 38 |
| 0, 506 | 121.86 | 81.64 | 38 | 2.24 | 2.15 | 4.77 | 3.10 | 0.25 | 25 | 121 |
| 3, 358 | 136.05 | 80.92 | 32 | 3.31 | 2.53 | 4.27 | 3.55 | 0.32 | 45 | 157 |
| 2, 309 | 115.57 | 80.84 | 38 | 2.21 | 2.13 | 5.03 | 2.93 | 0.24 | 25 | 121 |
| 3, 292 | 130.86 | 80.19 | 34 | 3.40 | 2.36 | 4.43 | 3.17 | 0.36 | 48 | 195 |
| 25, 262 | 124.27 | 79.94 | 36 | 2.81 | 2.22 | 4.67 | 3.09 | 0.32 | 47 | 51 |

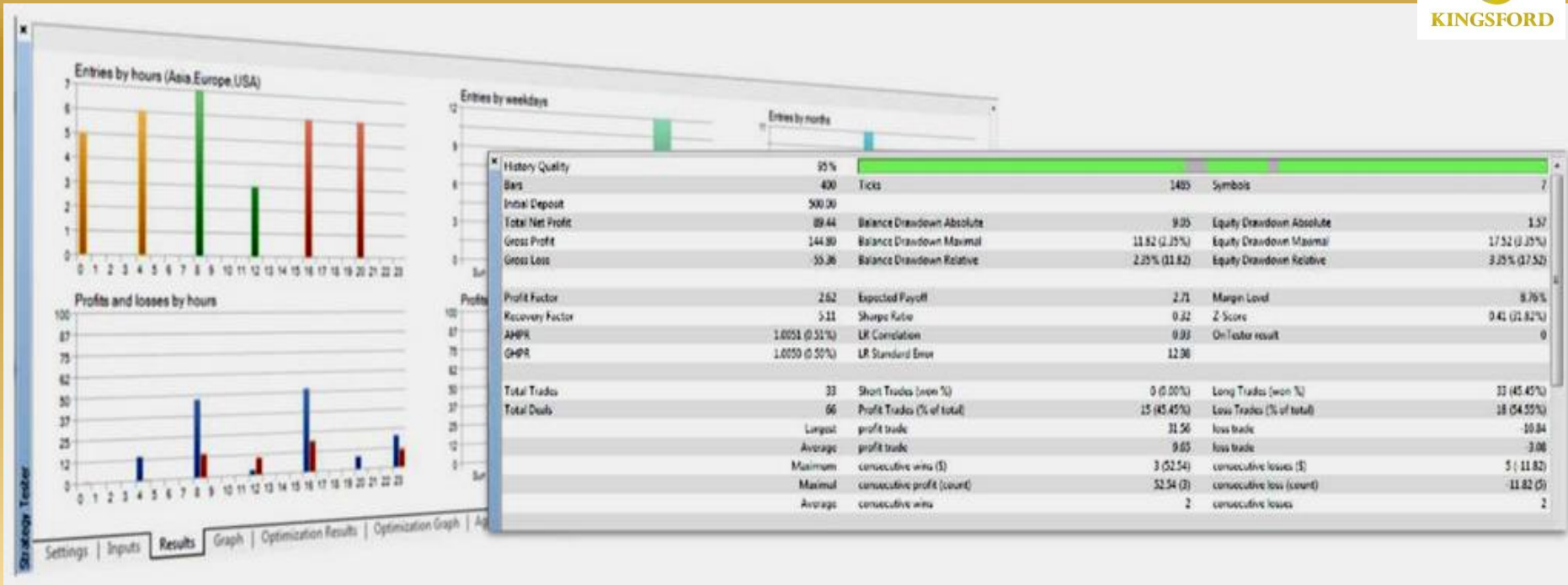

แสดงสถิติต่างๆ จากการ **Backtesting** และ **Optimization**

- %Win และ %Loss
- ขนาดกำไรและขาดทุนสูงสุด
- ขนาดกำไรและขาดทุนเฉลี่ย
- จำนวนครั้งสูงสุดของการกำไรหรือขาดทุนติดต่อกัน
- กราฟแสดงผลการเทรด แยกรายชั่วโมง วัน และเดือน

Sign Up for Demo Account

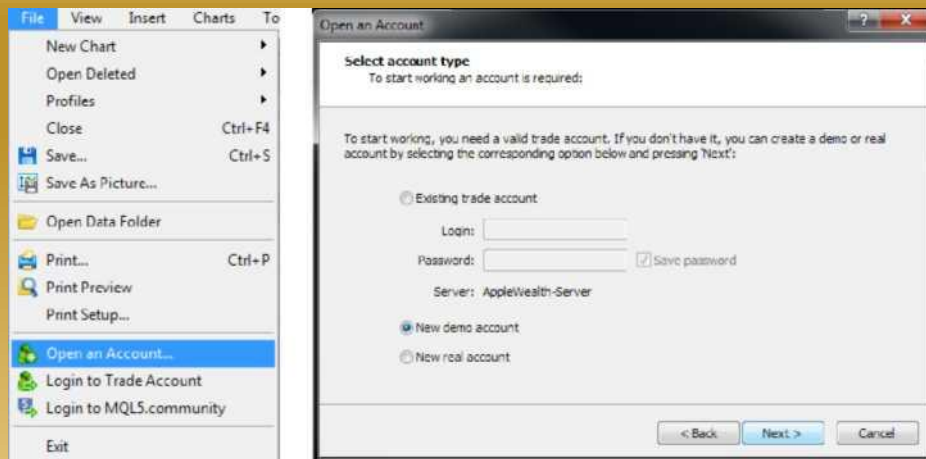

File >> Open an Account... >> New Demo Account

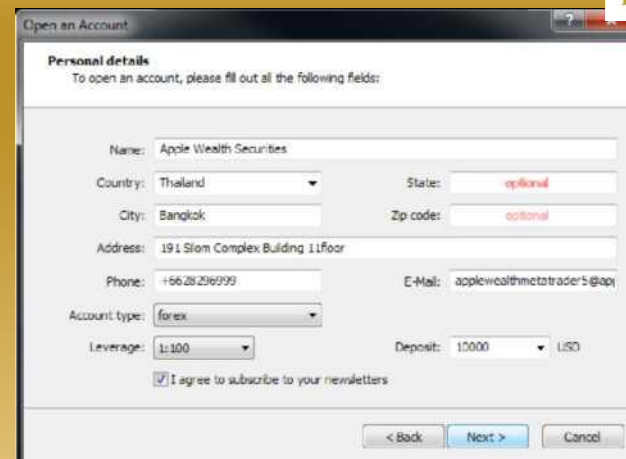

Personal Details

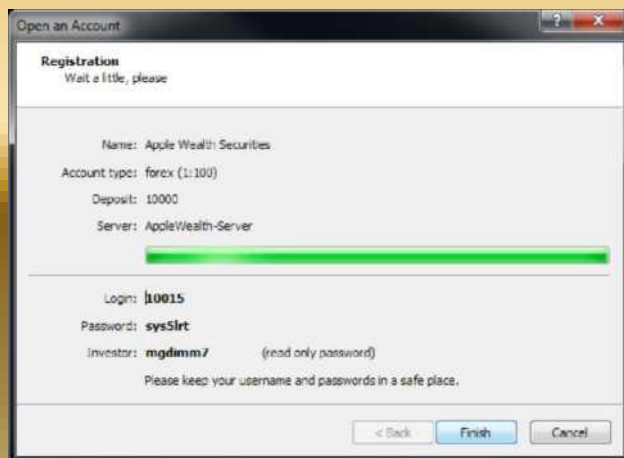

Finish

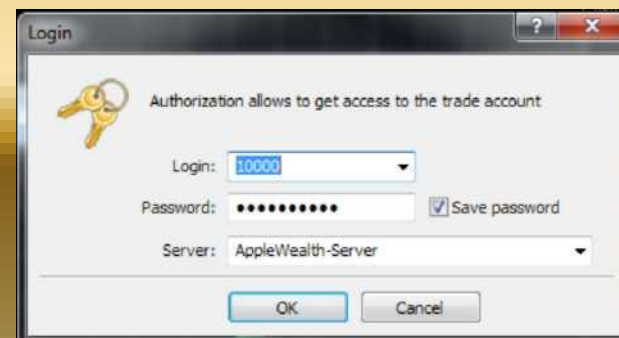

Login to Trade Account



บริษัทหลักทรัพย์ คิงส์ฟอร์ด จำกัด (มหาชน)

191 อาคารสีลมคอมเพล็กซ์ ชั้น 11, 12 ถนนสีลม แขวงสีลม

เขตบางรัก กรุงเทพฯ 10500

Contact Center : 02-829-6600

Email : online@kfsec.co.th

www.kingsfordsec.com